



FUNDACIÓ TUTELAR DE LES TERRES DE L'EBRE

MEMÒRIA ANUAL 2011

FUNDACIÓ TUTELAR DE LES TERRES DE L'EBRE

MEMÒRIA ANUAL 2011

Treballem per aconseguir que tots els nostres tutelats i les seves famílies tinguin una vida més fàcil, més saludable, més interessant... El nostre lema és *La Fundació al teu servei* ja que treballem posant-t'hi el cor.



Fundació Tutelar de les Terres de l'Ebre.



Fundació Tutelar de les Terres de l'Ebre.



FUNDACIÓ PRIVADA TUTELAR DE LES TERRES DE L'EBRE

La Fundació Privada Tutelar de les Terres de l'Ebre som una entitat privada d'interès general i sense afany de lucre que va dirigida a la tutela de les persones amb discapacitat intel·lectual i les persones grans que ho necessiten. Les nostres activitats estan emmarcades dins de l'àmbit territorial de les comarques de les Terres de l'Ebre. Tenim com a missió fonamental vetllar per la qualitat de vida d'aquelles persones de les quals tenim assumida la tutela o altre càrrec judicial. La nostra característica essencial és la proximitat territorial i caliu humà que oferim als nostres tutelats. I com a objectiu principal la protecció, defensa, promoció i desenvolupament dels drets, l'estudi de la situació i l'assessorament de famílies i professionals.





Fundació Tutelar de les Terres de l'Ebre.

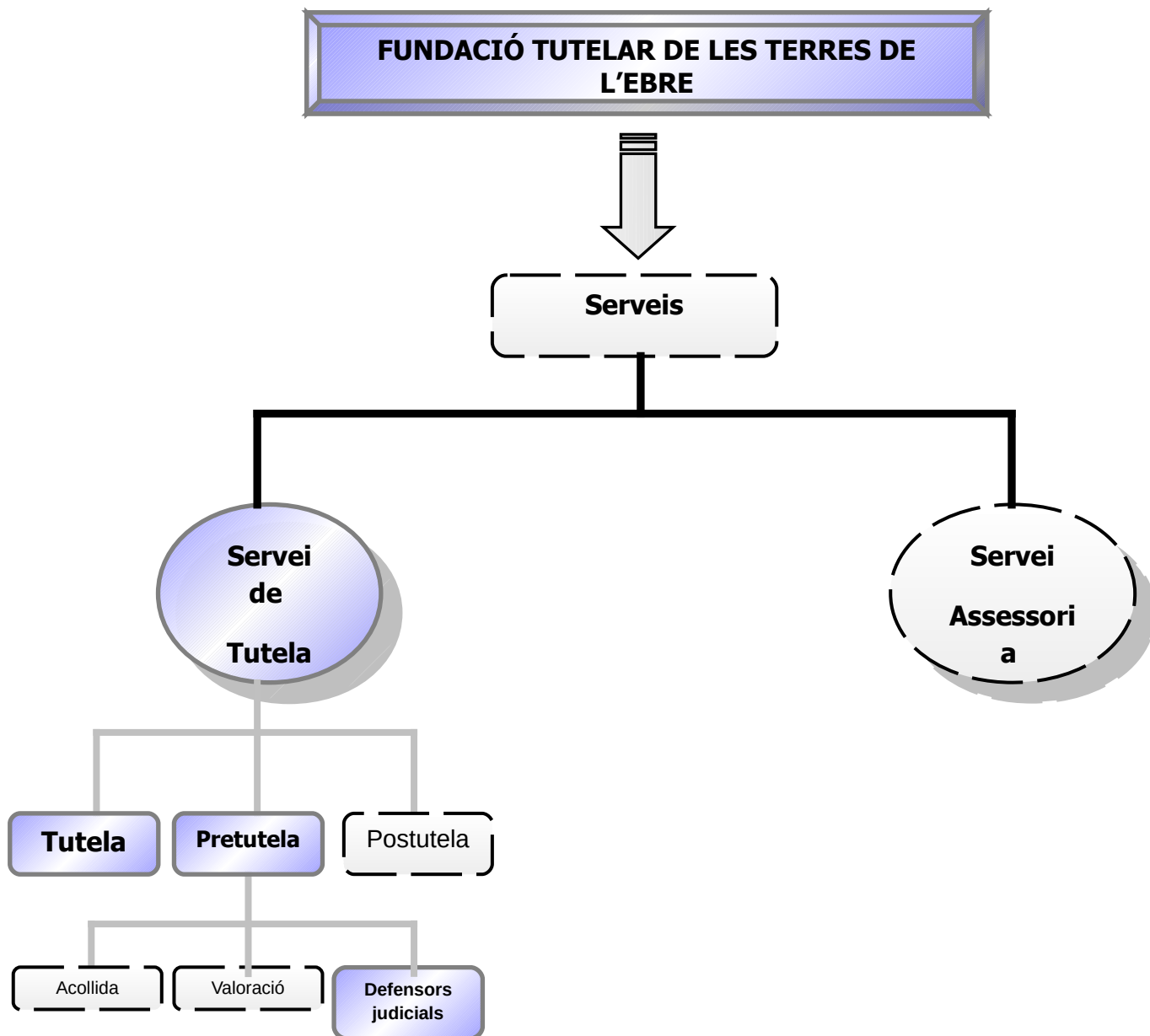

PRETUTELA

La pretutela és l'impàs fins que l'entitat tutelar assumeix o desestima la tutela que coincideix amb el període del procediment d'incapacitat.

ACOLLIDA

S'entén per acollida aquelles persones que en un futur per decisió pròpia via testament o document d'autotutela estableixen a la Fundació Tutelar la opció de ser els seus tutors legals per tal que es facin càrrec d'ells en cas necessari.

També entenem per acollida quan un tutor d'una persona incapacitada judicialment decideix que quan ell falti sigui la nostra entitat la encarregada d'assumir el càrrec. Això ha d'estar establert via testament com a voluntat del propi tutor per no deixar la persona desprotegida.

VALORACIÓ

S'entén per acollida aquelles persones que són una futura tutela ja que existeix sentència directa a favor de la Fundació però sense ser la entitat partícip en el procediment. Així mateix quan l'expedient arriba via Comissió de Tutela.

DEFENSORS JUDICIALS

És un càrrec tutelar provisional que suposa l'impàs fins que l'entitat tutelar assumeix o desestima la tutela que coincideix amb el període del procediment d'incapacitat.



Fundació Tutelar de les Terres de l'Ebre.

SERVEI D'ASSESSORAMENT SÒCIO-JURÍDIC

Dóna resposta a les demandes d'informació provinents tant de familiars com professionals sobre temes relacionats amb la incapacitació i tutela davant la necessitat de trobar respostes socials i jurídiques a la situació de diversos col·lectius d'usuaris susceptibles de ser incapacitats per tal de protegir-los personal i legalment.

SERVEI DE TUTELA

Per a la Fundació Tutelar de les Terres de l'Ebre la dimensió personal de l'exercici de la tutela té una especial importància. Tenim molt clar que la tutela d'una persona exigeix, principalment, afecte i atenció personal. Justament aquest aspecte és el que comporta majors dificultats per dur-se a terme però creem que els seus resultats són necessaris per al bon funcionament de la persona i el seu creixement personal.

CARACTERÍSTIQUES DELS NOSTRES TUTELATS



Fundació Tutelar de les Terres de l'Ebre.

Des de la Fundació Tutelar atenem persones amb discapacitat intel·lectual i les persones grans que ho necessiten sotmeses a tutela. La persones grans i les persones amb DID que atenem no poden preveure les conseqüències de les seves accions u omissions i és aquí on cobra sentit la declaració d'incapacitat i el sotmetiment a tutela a través del ministeri fiscal amb resolució ferma del jutje com a mecanisme de protecció d'aquestes persones. La característica en comú que tenen tots els nostres tutelats és que pertanyen a un tipus de població amb risc d'exclusió social amb nul·la i/o escassa vinculació familiar.







Fundació Tutelar de les Terres de l'Ebre.

ANTECEDENTS

L'any 1977 la Cooperativa Verge de la Cinta iniciava les seves activitats dirigides a les persones amb discapacitat intel·lectual. Posteriorment, les famílies vinculades a Verge de la Cinta SCCL van prendre la iniciativa de fundar la Fundació Privada Mercè Pla.

Més endavant es va considerar convenient que les funcions de tutela de persones amb discapacitat, donada l'especialitat i amplitud de la matèria, fossin desenvolupades per una Fundació Tutelar dedicada exclusivament a vetllar per la qualitat de vida d'aquestes persones.

Així doncs, la Fundació Privada Mercè Pla, conjuntament amb la societat cooperativa "Verge de la Cinta, S.C.C.L." van atorgar en data 05/05/2004 la carta fundacional de l'entitat denominada "FUNDACIÓ PRIVADA TUTELAR DE LES TERRES DE L'EBRE", dotant-la dels mitjans suficients per a dur a terme les funcions de tutela que constitueixen la seva finalitat.

Al any 2010, la Cooperativa Verge de la Cinta, la Fundació Mercè Pla i la Fundació Tutelar de les Terres de l'Ebre van acordar la independència funcional i jurídica de la Fundació Tutelar de les Terres de l'Ebre.



OBJECTIUS

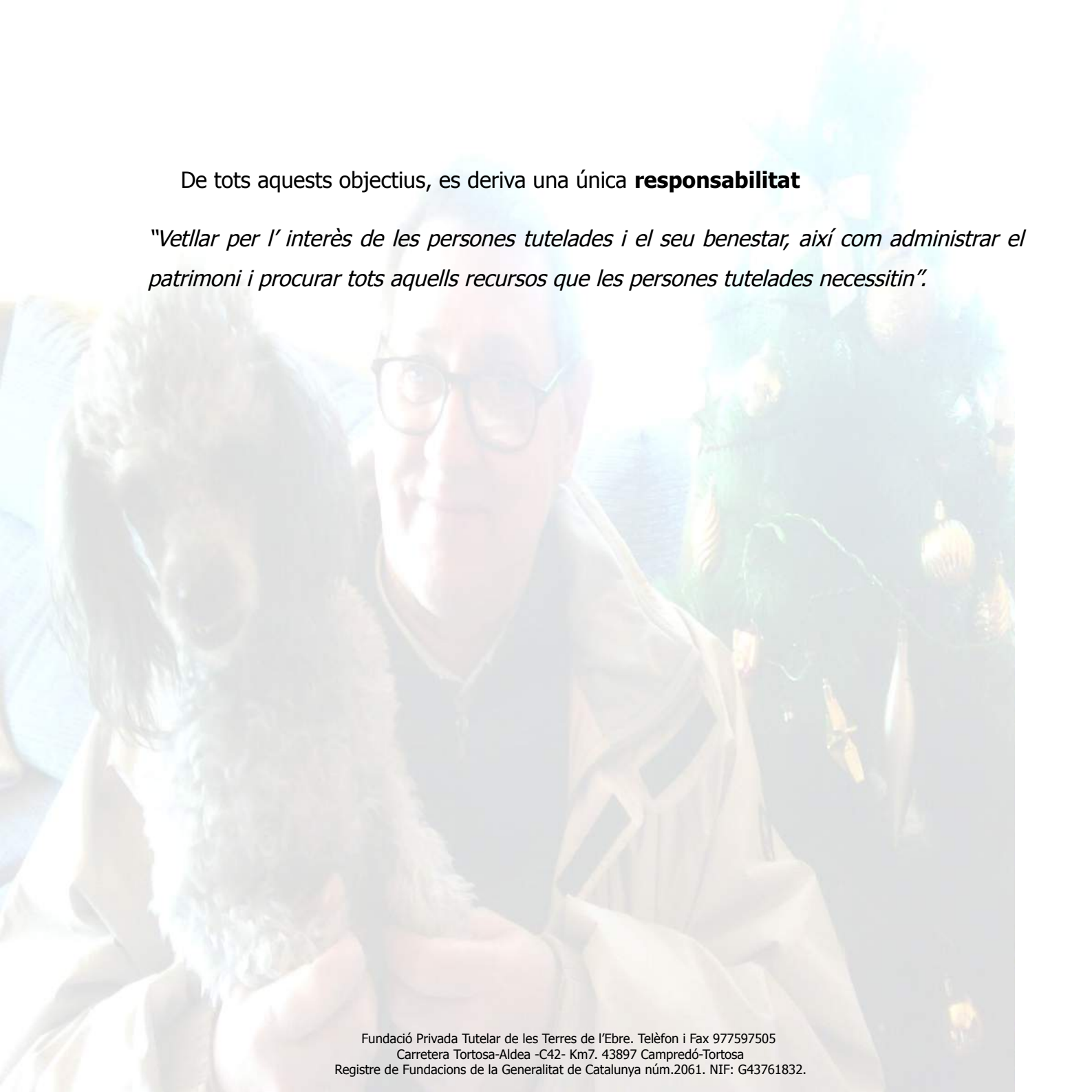

A photograph of a man with glasses and a light-colored jacket holding a small, fluffy dog. In the background, a Christmas tree is decorated with lights and ornaments. The image is semi-transparent, serving as a background for the text.

De tots aquests objectius, es deriva una única **responsabilitat**

"Vetllar per l'interès de les persones tutelades i el seu benestar, així com administrar el patrimoni i procurar tots aquells recursos que les persones tutelades necessitin".





Fundació Tutelar de les Terres de l'Ebre.

ORGANIGRAMA

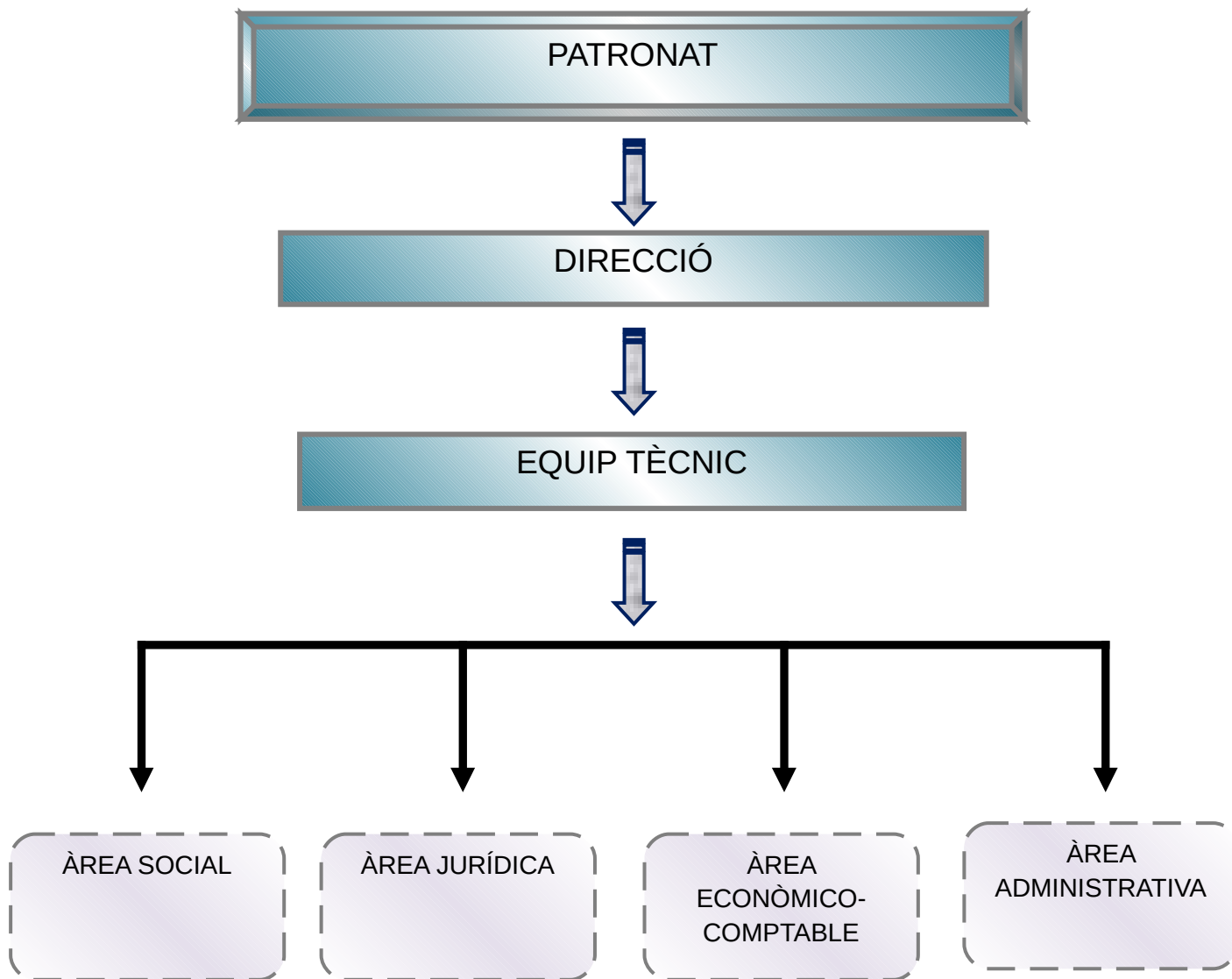



Fundació Tutelar de les Terres de l'Ebre.

ÒRGAN DE GOVERN: EL PATRONAT

El màxim òrgan de govern i de representació de la Fundació Privada Tutelar de les Terres de l'Ebre és el Patronat.

Els membres són:

Presidenta: *Mercè Cid Martínez-Aguado*

Vice presidenta: *Lluïsa Poy Barberà*

Secretària : *M. Paz Rodríguez Rodríguez*

Vocals: *Anna Algueró Caballé*

Rosa Mari Garcia Queralt

Rosana Giner Ruiz

Anselmo Horta Riba

Mercedes Pla i Cid

Immaculada Reverter Ejarque



Fundació Tutelar de les Terres de l'Ebre.

DIRECCIÓ TÈCNICA

La entitat compta amb una directora tècnica que s'encarrega de la gestió, organització i administració de les diferents àrees.

La direcció tècnica és el cap visible de la entitat ja que exerceix l'autoritat del personal de l'entitat i supervisa tècnicament el servei de tutela vetllant així pel benestar de tots els nostres tutelats en les diferents àrees.

Periòdicament realitza reunions amb la presidenta del patronat per tractar diversos temes relacionats amb el bon funcionament de l'entitat.

EQUIP TÈCNIC

Durant tot l'exercici del any 2011 l'equip tècnic de la Fundació ha estat compost





Fundació Tutelar de les Terres de l'Ebre.

per, un referent tutelar, un auxiliar de tutela, un comptable, un administratiu i un advocat en serveis. La Fundació Privada Tutelar de les Terres de l'Ebre té quatre àrees d'organització i d'execució ben definides.

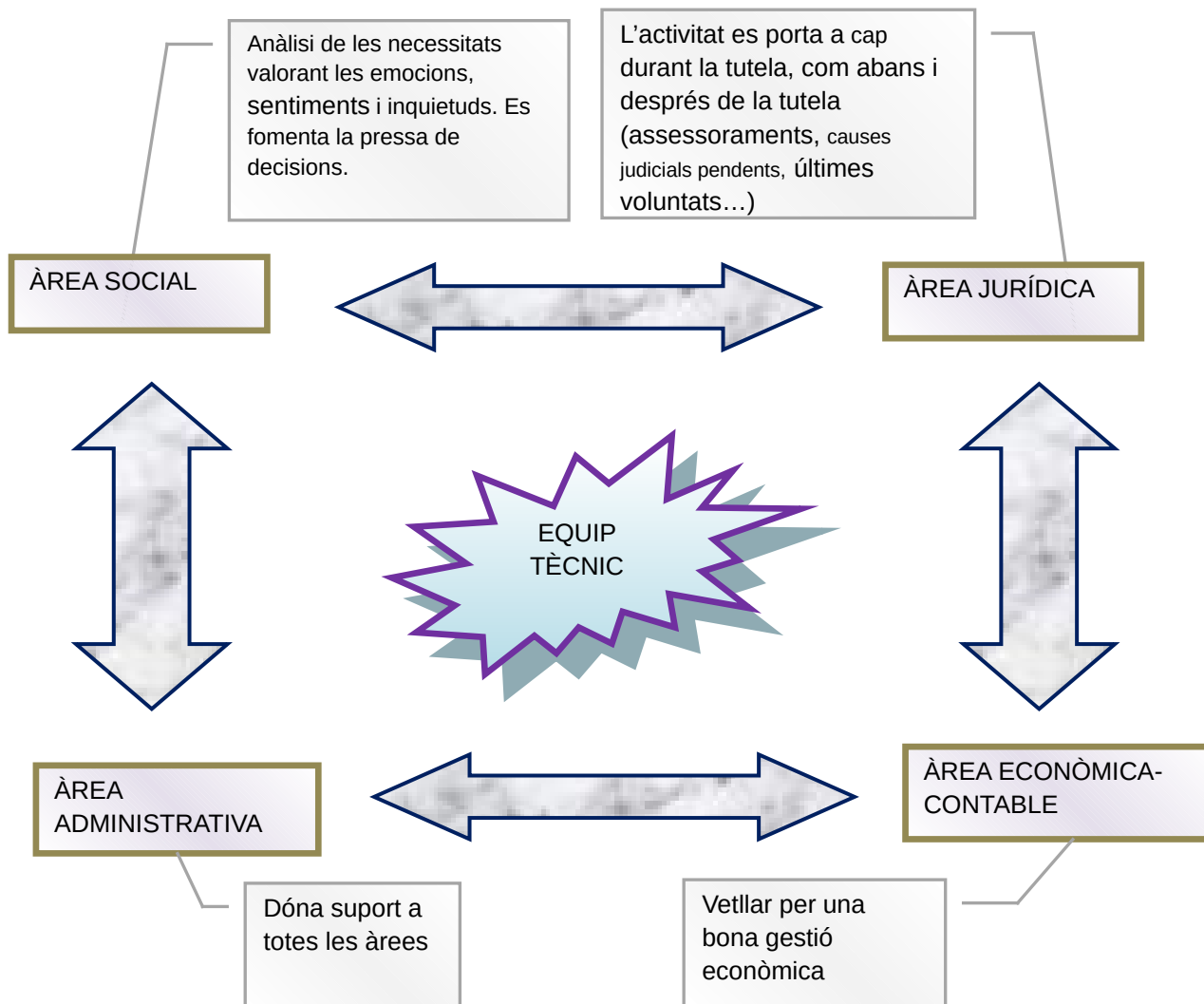



Fundació Tutelar de les Terres de l'Ebre.

Assegurar i vetllar pel bon funcionament a nivell integral de la persona tutelada







Fundació Tutelar de les Terres de l'Ebre.

CANALS DE COMUNICACIÓ

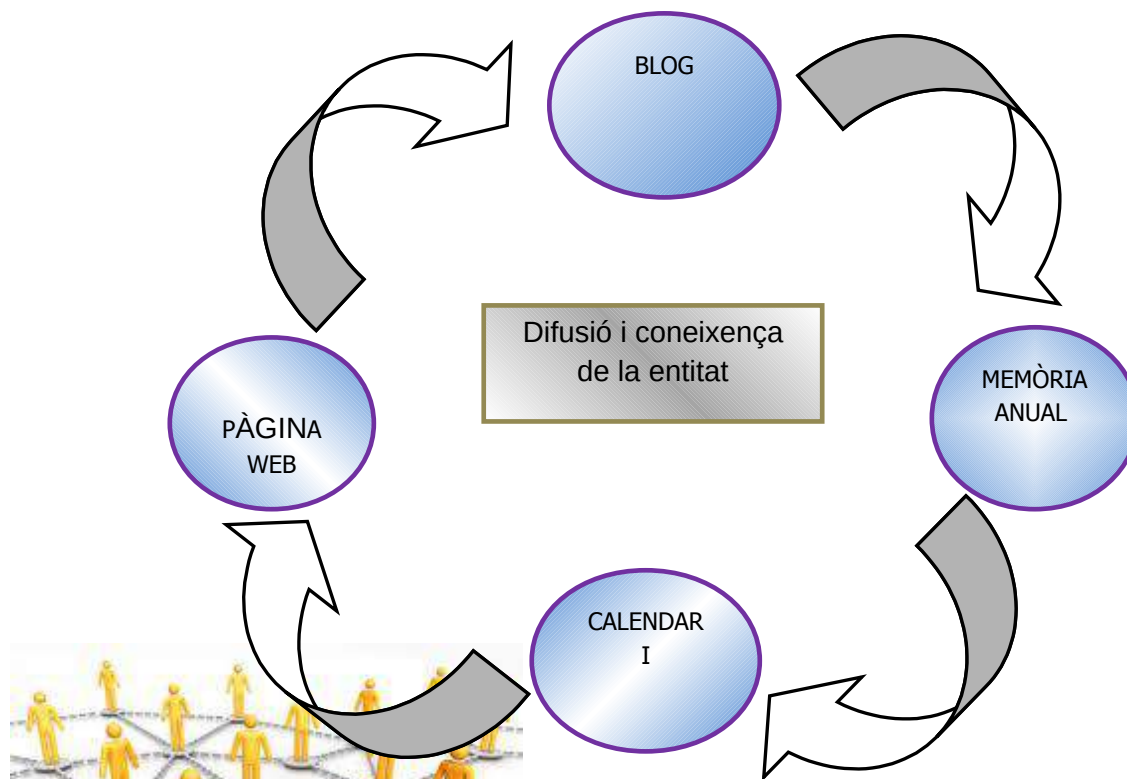

COOPERACIÓ I COL·LABORACIÓ

Treballs en benefici a la comunitat (TBC): al llarg del 2011 s'ha col·laborat amb la Secció de Suport a l'Execució Penal dels Serveis Territorials de les Terres de l'Ebre del Departament de Justícia. La nostra funció és acollir persones que han de realitzar TBC i distribuir-los en els serveis on estan atesos els nostres tutelats.

Xerrades informatives sobre temes d'incapacitació i tutela a diversos serveis: Verge de la Cinta, Hospital Santa Creu, VIMA, residència d'avis de Mora, residència d'avis de Gandesa, serveis socials de base... [revisar](#)

Consell de residències: formem part del consell de la residència Sant Miquel Arcàngel i durant l'any 2011 hem entrat a formar part del consell del Hospital de la Santa Creu [revisar](#).

Servei d'assessorament i

valoració: al llarg del 2011 hem col·laborat estretament amb aquest servei, donant-nos suport amb acompanyaments, visites mèdiques, supervisió dels tutelats...



VOLUNTARIS



Fundació Tutelar de les Terres de l'Ebre.

Des de la FTTE intentem aconseguir una òptima qualitat de vida dels nostres tutelats desenvolupant una parcel·la fonamental per al seu benestar emocional, el desenvolupament de relacions interpersonals significatives i la inclusió dintre de la comunitat mitjançant l'oci i el temps lliure. El nostre deure és garantir el benestar integral de la persona i intentar compensar totes les necessitats afectives i/o emocionals de tots els nostres tutelats i és aquí on les tasques dels nostres voluntaris adquireixen una especial importància ja que aquesta figura ens ajuda a perfilar tots aquests aspectes tant importants per a qualsevol persona.

La tasca del voluntariat està estretament lligada amb els conceptes com solidaritat, llibertat, justícia i compromís ja que el voluntari és l'expressió d'aquests i altres valors, és el compromís per viure i ajudar a viure de manera normalitzada, des de la consciència de la injustícia fins l'esforç d'una ètica alliberadora.





Fundació Privada Tutelar de les Terres de l'Ebre. Telèfon i Fax 977597505
Carretera Tortosa-Aldea -C42- Km7. 43897 Campredó-Tortosa
Registre de Fundacions de la Generalitat de Catalunya núm.2061. NIF: G43761832.



Fundació Tutelar de les Terres de l'Ebre.



SORTIDES I ACTIVITATS

Sortides ordinàries durant l'any 2011 hem realitzat les següents

Aquest any la sortida d'hivern amb l'àrea dels discapacitats es va realitzar al restaurant de l'Encanyissada a Deltebre el dia 4 de gener mentre que amb l'àrea de la gent gran vam realitzar la sortida el 13 de desembre. Vam celebrar tots plegats les festivitats nadalenques i es va fer l'entrega del regal de Nadal.

El 22 de juny vam celebrar Sant Joan amb els tutelats pertanyents a l'àrea de la Gent Gran. Es va organitzar un dinar de germanor entre tots els tutelats i després ball organitzat per l'Hospital de la Santa Creu. També, el 29 d'agost vam realitzar una sortida al restaurant del Aube amb l'àrea de discapacitats on vam poder realitzar activitats al aire lliure.

Sortides extraordinàries durant l'any 2011 hem realitzat les següents

També, amb l'àrea de la gent gran, el dia 3 de Juny vam participar per primera vegada als miquel·límpics amb part dels nostres tutelats. Aquesta jornada fou organitzada per la residència Sant Miquel.

El dia 15 de Juliol vam anar a sopar i després a fer un tomb pels pubs de Tortosa amb els joves de l'entitat.



Fundació Tutelar de les Terres de l'Ebre.

El dia 2 de setembre vam participar a la jornada de Gent Gran a les festes de la nostra ciutat, Tortosa.

El 25 de novembre juntament amb l'àrea de discapacitats vam realitzar un dinar de germanor a la via verda on vam poder també realitzar activitats al aire lliure.

Finalment, el 23 de novembre vam organitzar un berenar per tal de celebrar l'alta d'una tutelada. Ens ho vam passar d'allò més bé!!!

ACTIVITATS DESTACADES

D'altra banda, pel que fa a les activitats realitzades els joves de la Fundació Tutelar de les Terres de l'Ebre han participat en un projecte social anomenat Punt Omnia, d'accés a les noves tecnologies de la informació i la comunicació promovent d'aquesta manera l'accés normalitzat als recursos oferts per la societat.

També, durant el 2011 s'ha engegat el projecte: *Com tots i per a tots: salut, benestar i oci*. Es tracta de l'assistència de tots els tutelats tant de l'àmbit de la gent gran com del àmbit dels discapacitats en l'assistència a diverses sessions de massatges de caire terapèutic i relaxant. El punt clau que ens va fer pensar en l'existència d'aquest projecte és que vam partir de la base que la teràpia del massatge es pot fer a qualsevol tipus de persona i influir positivament en ella ja que a tots ens agrada rebre un bon massatge i sentir-nos ben atesos, en definitiva: SENTIR-NOS BÉ.



Fundació Tutelar de les Terres de l'Ebre.

DATES ASSENYALADES: ANIVERSARIS I SANTS

	Aniversaris	Sants
Maria M. V	20/01/1951	15 d'agost
Jesús M.V	20/01/1951	1 de gener
Teresa M.M	06/10/1942	15 d'octubre
Juan M.C	08/05/1949	24 de juny
Manolo C.A.	23/04/1950	1 de gener
Susanna S.U	25/05/1979	11 d'agost
Miguel M.J	05/09/1935	29 de setembre
Jordi B.L	14/03/1981	23 d'abril
Júlia R.C	28/11/1928	22 de maig
Xavi S.S	21/05/1988	3 de desembre
Carmen R.F	09/08/1977	16 de juliol
Celestino G.C	07/06/1937	5 de novembre
Xavi S.C	26/08/1969	3 de desembre
Maria B.G	15/12/1924	15 d'agost
Alberto N.M	30/05/1967	15 de novembre
Eugeni G.C	08/08/1946	13 de juliol



Fundació Tutelar de les Terres de l'Ebre.

M^a Jesús N.M	13/04/1954	1 de gener
Lourdes F.M	26/05/1970	11 de febrer
Remedios L.B	21/03/1934	15 d'agost
Jaume S.F	30/07/1966	25 de juliol
Josefa G.T	16/01/1948	19 de març
Ana F.G	30/06/1965	26 de juliol
Teresa S.C	15/06/1914	15 d'octubre
Manuela T.J	12/10/1942	01 de gener
Francisco V.V	30/06/1944	4 d'octubre
Joaquin C.R	23/09/1924	26 de juliol
Ferran F.R	12/02/1991	30 de maig
Teresa R.J	22/08/1917	15 d'octubre
Rosa R.M	25/09/1911	23 d'agost
Serafin G.J	09/06/1946	12 d'octubre
Gabriel P.A	17/10/1946	12 de novembre
Francisca S.S	18/05/1916	4 d'octubre
Josefa B.E	15/03/1920	19 de març
Mercedes N.M	01/02/1959	24 de setembre



Fundació Tutelar de les Terres de l'Ebre.

Teresa LI.P	09/07/1924	15 d'octubre
Cristobal B.A	24/12/1937	27 de juliol
Raimundo M.V	26/11/1934	4 de juliol
Maria P.M	15/12/1933	15 d'agost
Josefa LI.A	05/08/1924	19 de març



Fundació Tutelar de les Terres de l'Ebre.



ó Privada Tutelar de les Terres de l'Ebre. Telèfon i Fax 977
arretera Tortosa-Aldea -C42- Km7. 43897 Campredó-Tortosa
Fundacions de la Generalitat de Catalunya núm.2061. NIF:





Fundació Tutelar de les Terres de l'Ebre.

Potenciem les
relacions
familiars

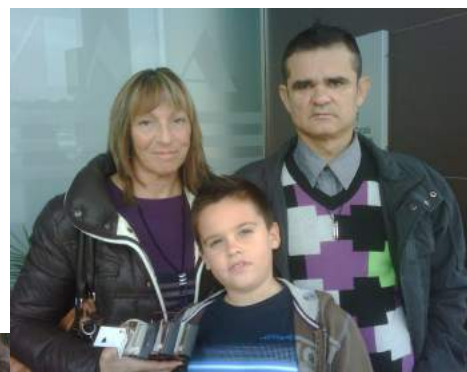

moments més
importats i
difícils





Fundació Tutelar de les Terres de l'Ebre.



Posar més fotos significatiues

Participació en
activitats que
ofereix la
comunitat

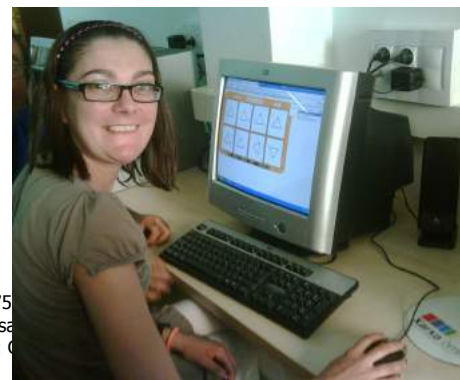



Fundació Tutelar de les Terres de l'Ebre.



Potenciem la
relació entre
tutelats





Fundació Tutelar de les Terres de l'Ebre.





Fundació Tutelar de les Terres de l'Ebre.



Potenciem la compra
autònoma de les seves
necessitats





Fundació Tutelar de les Terres de l'Ebre.

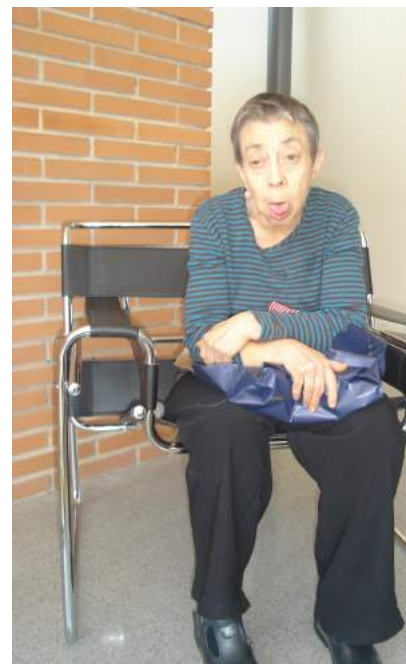



Fundació Tutelar de les Terres de l'Ebre.

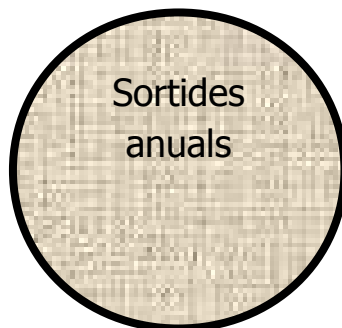

Per últim, recordem a les persones que ens han deixat durant aquest últim any:

Domingo Trilla Viña

Antonio Muñoz Burgos

Pearl Mignon Williams

Salvador Heredia Guarch

Joaquina Fibla Carretera

Raimundo Manrique Velasco



Fundació Tutelar de les Terres de l'Ebre.

COL·LABORADORS



Generalitat de Catalunya
**Departament d'Acció Social
i Ciutadania**



Generalitat de Catalunya
**Departament de Governació
i Administracions Públiques**



DIPUTACIÓ DE
TARRAGONA



tuajudes

Fundació Caixa Tarragona

CatalunyaCaixa CX



"la Caixa"



FUNESPANA



Guina Tradicional Deltaica

A TOTS ELS COL·LABORADORS QUE HAN REALITZAT

DONATIUS DURANT L'ANY 2011